GUZPEÑA

METÁFORAS

GUZPEÑA

METÁFORAS

A modo de despojos, como infinito delimitándose, en el sosegado lamento, en lo concreto. Se acerca desde el cerro de los castros el centelleo de las ruedas desplazadas, atesorando esa fosforescencia la nobleza del granito enmarañado, cavilando, diseminando claridad desde las formas ilusionadas, evocadas, rememoradas. La cosecha envuelta en resinas y consuelos se descompone en el abrazo de la tierra húmeda, eternamente.

Se acerca desde la peña de los castros el resplandor de las coronas agostadas, recolectando esa fluorescencia la dignidad de los huesos erizados, rumiando, irradiando tinieblas desde las formas vivientes, apresuradas, inmóviles. Como lamentos, a modo de cielo desgranándose, en el callado abismo. Los frutos cubiertos de nieve y de costuras se descomponen en el abrazo de la tierra húmeda, eternamente.

Sobre la orilla se dispersa el silencio insinuando aldeas, al trote, dibujando bucles, tenaz, vacilante. La orilla sigilosa cabalga, exhala espinas como cuchillos bailando en los establos. Las hojas esperan la

presencia de la muerte, se abrazan en los cajones humeantes, pálidas, sonando como agujas.

Sobre el silencio se desparrama la arcilla esbozando tallos, despacio, en espirales, incansable, confusa. El silencio camina entre guijarros, arrojando algodones como dedales rezando en los cuarteles. Los retoños aguardan la llegada del lucero, se enlazan en las tejas heladas, turbados, sonando como tambores.

"El cielo y la escarcha"
Acrílico sobre lienzo. 162x162. 2023

"El decano y el aliento"
Acrílico sobre lienzo. 73x92. 2022

"El aire y el olvido"
Acrílico sobre lienzo. 73x92. 2022.

"La grandeza y el rocío"
Acrílico sobre lienzo. 162x162. 2022.

"La morada y el afecto"
Acrílico sobre lienzo. 100x100. 2022

"La canícula y la abundancia"
Acrílico sobre lienzo. 61x50. 2021.

"El clamor y la vendimia"
Acrílico sobre lienzo. 61x50. 2021.

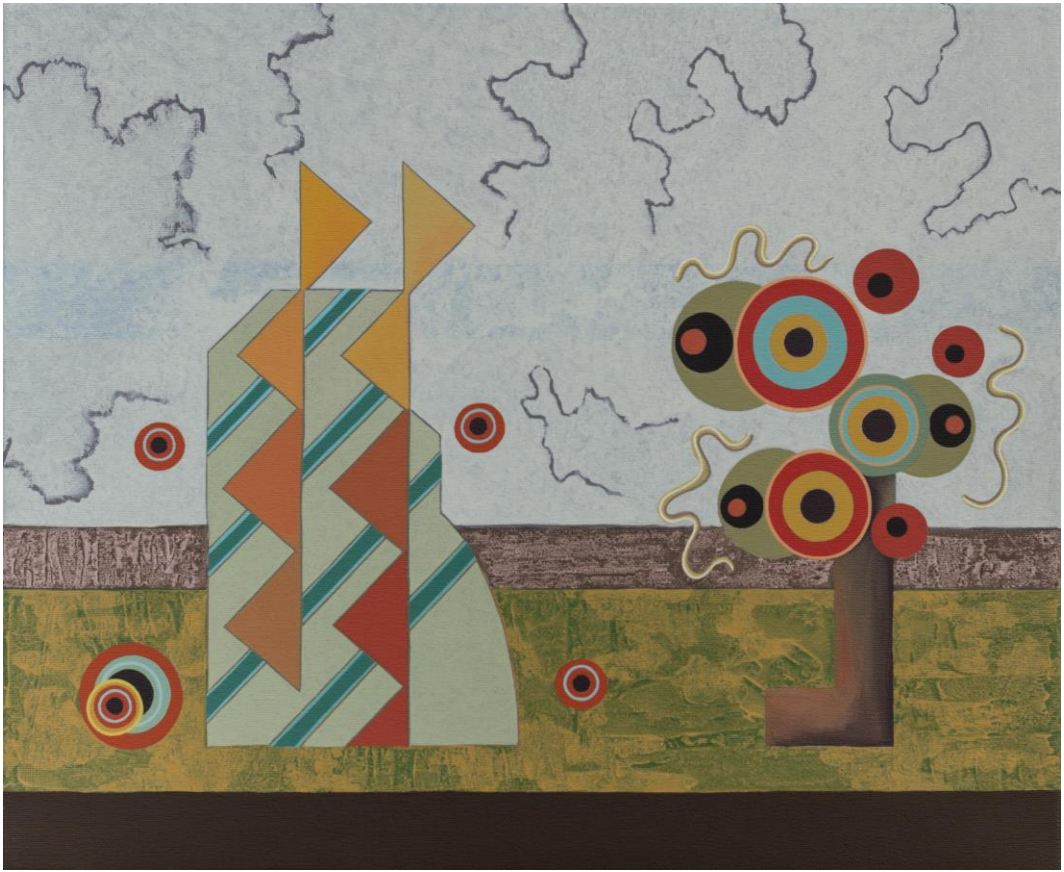

"El lamento y la cosecha"
Acrílico sobre lienzo. 38x46. 2021.

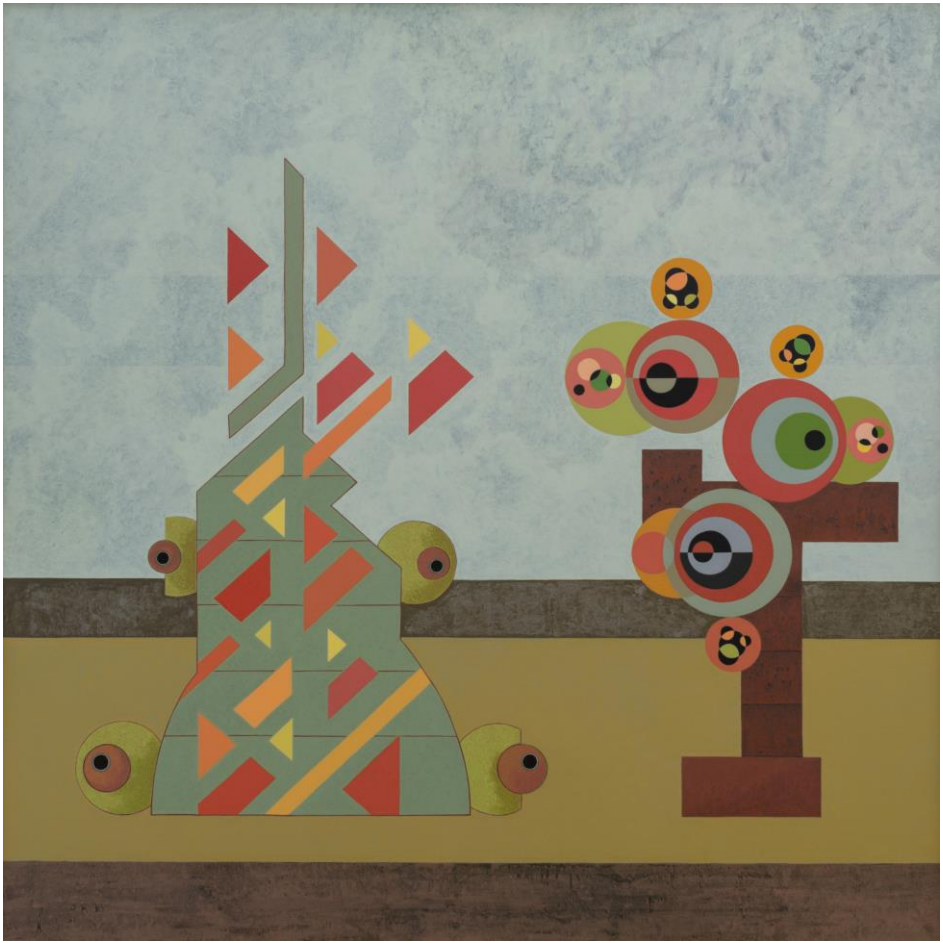

"La ovación y la estela"
Acrílico sobre lienzo. 146x146. 2021.

"El limo y el misterio"

Acrílico sobre lienzo. 50x61. 2021.

"El barro y el enigma"

Acrílico sobre lienzo. 46x54. 2021.

"El relente y la hoja"

Acrílico sobre lienzo. 50x61. 2021.

"El aire y el abismo"

Acrílico sobre lienzo. 46x55. 2021.

"La vereda y el reposo"

Acrílico sobre lienzo. 46x55. 2021.

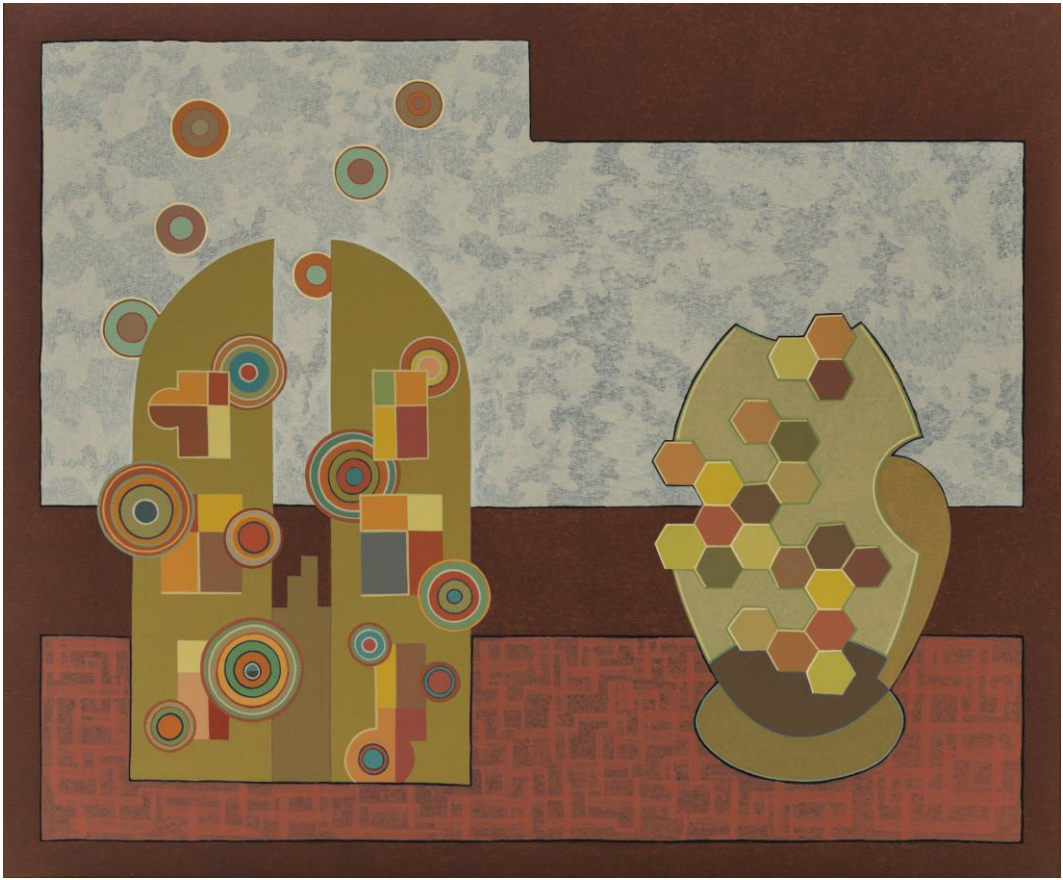

"La terrera y el escudo"

Acrílico sobre lienzo. 54x65. 2021.

"El secreto y la arena"

Acrílico sobre lienzo. 81x100. 2021.

"La mirada y el ocaso"

Acrílico sobre lienzo. 38x46. 2021.

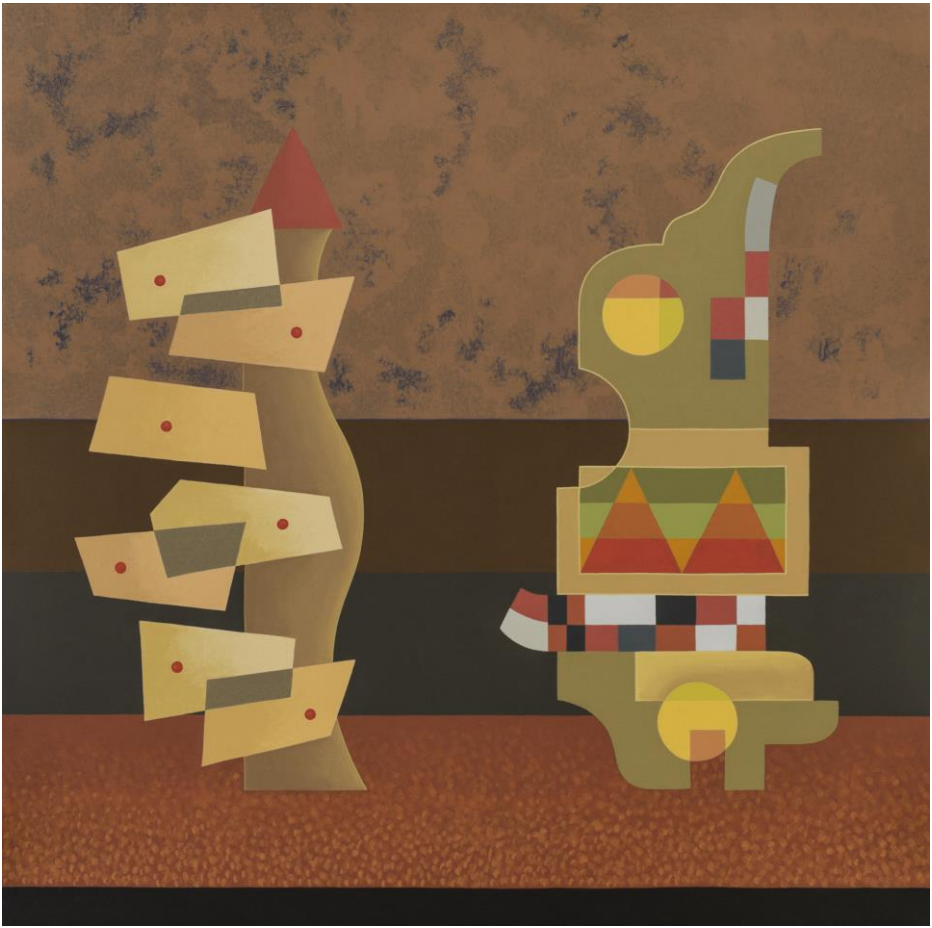

"La quietud y el sendero"

Acrílico sobre lienzo. 81x81. 2021.

"La calidez y el acervo"

Acrílico sobre lienzo. 146x146. 2020.

"La serenidad y el acero"

Acrílico sobre lienzo. 146x146. 2020.

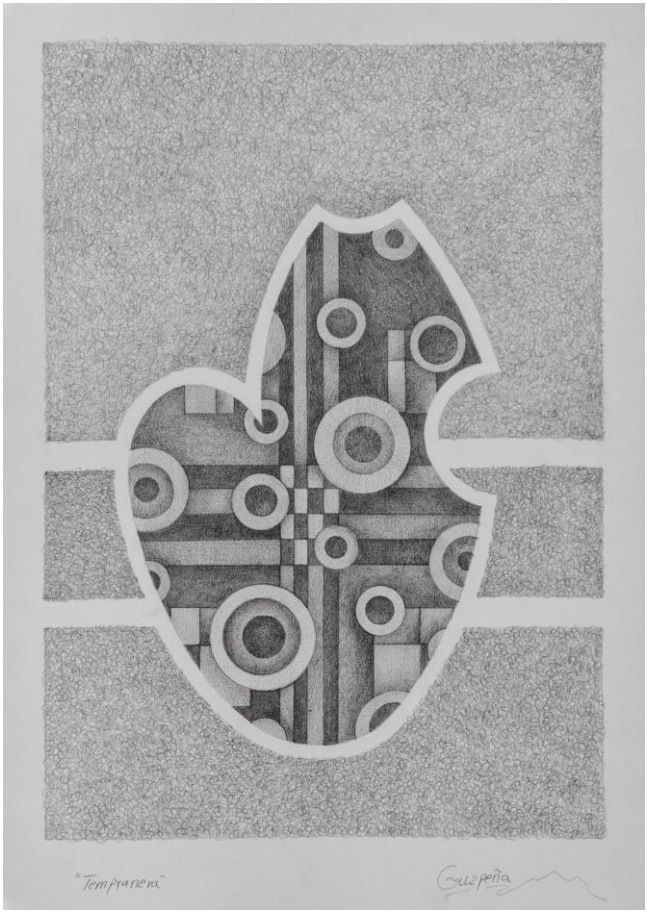

"Tempranera"

Lápiz de grafito sobre papel. 30x21. 2018.

"La piel y el recuerdo"

Acrílico sobre lienzo. 146x146. 2018.

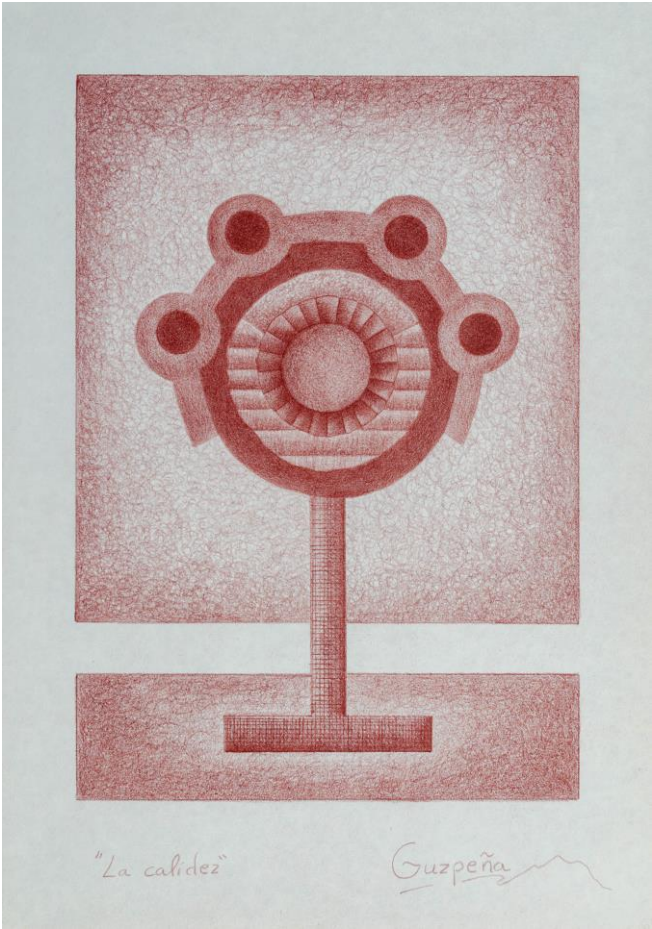

"La calidez"

Lápiz de color sobre papel. 30x21. 2017.

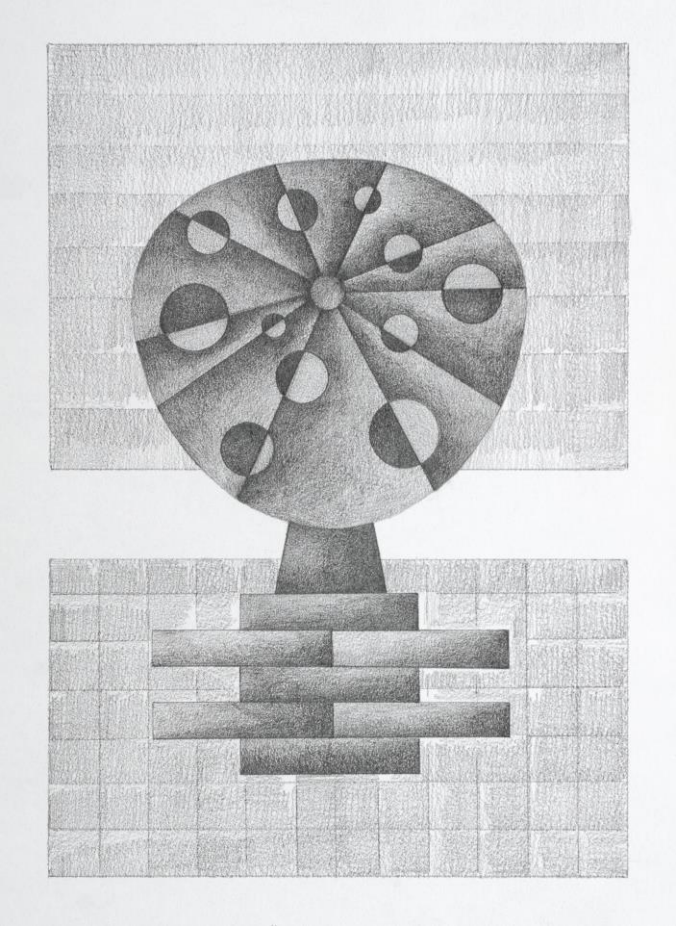

"La humedad"

Lápiz de grafito sobre papel. 30x21. 2017.

"Las flores y el presagio"

Acrílico sobre lienzo. 162x162. 2017.

"La tierra y lo recóndito"

Acrílico sobre lienzo. 162x162. 2017.

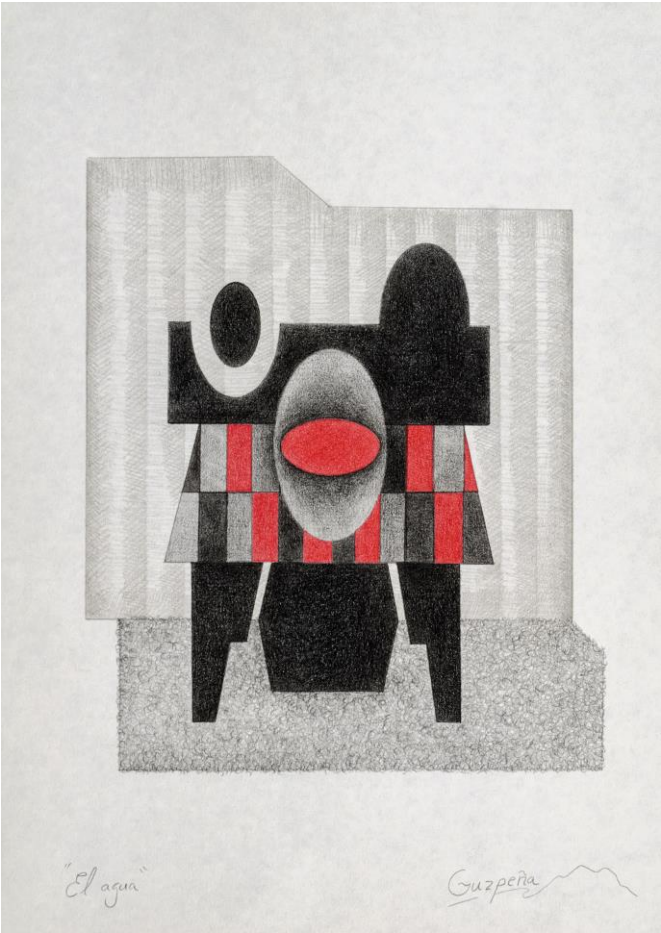

"El agua"

Lápiz de color sobre papel. 30x21. 2017.

"El camino y la calma"

Acrílico sobre lienzo. 146x146. 2017.

"La voz"

Acrílico sobre tabla. 29x21. 2017.

"Alondra negra"

Acrílico sobre tabla. 29x21. 2016.

"La profundidad"

Lápiz de grafito sobre papel. 30x21. 2015.

"El camino dos"

Acrílico sobre tabla. 29x21. 2015.

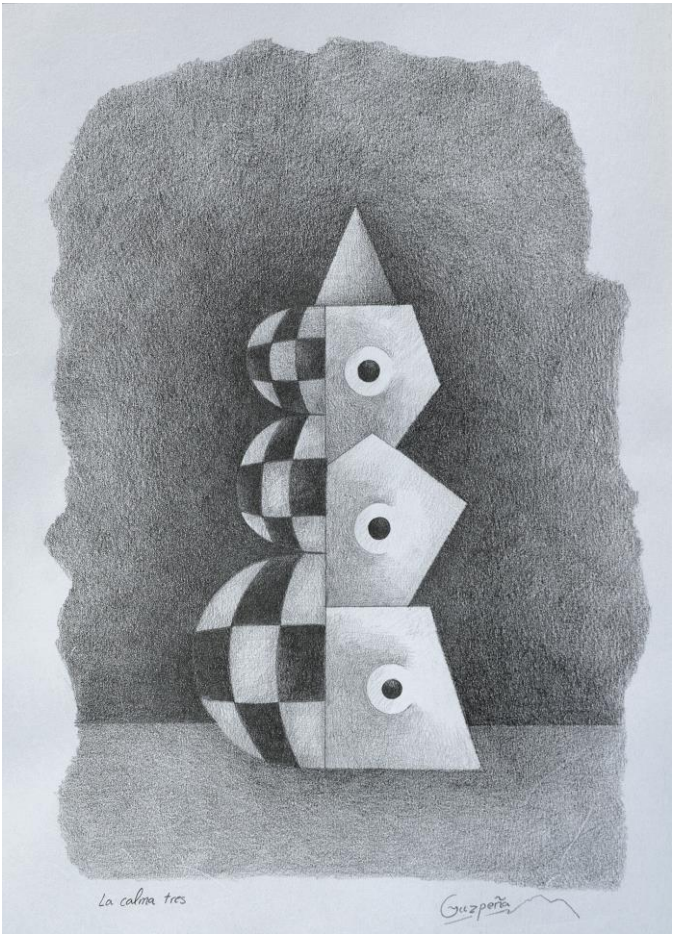

"La calma tres"

Lápiz de grafito sobre papel. 29x21. 2015.

"La calma dos"

Acrílico sobre tabla. 29x22. 2015.

"El camino"

Lápiz de color sobre papel. 30x21. 2014.

"La calma"

Lápiz de color sobre papel. 30x21. 2014.

"El llanto y los frutos"

Acrílico sobre lienzo. 81x100. 2013.

"El agua y la profundidad"

Acrílico sobre lienzo. 73x92. 2013.

"La voz y el crepúsculo"

Acrílico sobre lienzo. 81x100. 2013.

"La humedad y el aceite"

Acrílico sobre tabla. 50x61. 2012.

"El vigilante y la alondra"

Acrílico sobre lienzo. 81x100. 2011.

"El silencio y la arcilla"

Acrílico sobre lienzo. 114x146. 2010.

GUZPEÑA

MATÁFORAS

www.guzpena.com